

PANO REGOLATORE GENERALE VARIANTE 1984

ALMURNO (TERRELLA) COMUNA DI CANTINA, N. 143
ATTIVAZIONE DEL TERRA GRONIA RELANDA: 1. 1. ANNA
DRI

PROGETTO ARCHIT. FINANZIARIO
RIBETTI

IL SEGRETARIO GENERALE
Dante Paolo Lazzarini



IL SINDACO
R. Ferrone

PROGETTO ARCHIT. FINANZIARIO
RIBETTI

TAV. 10

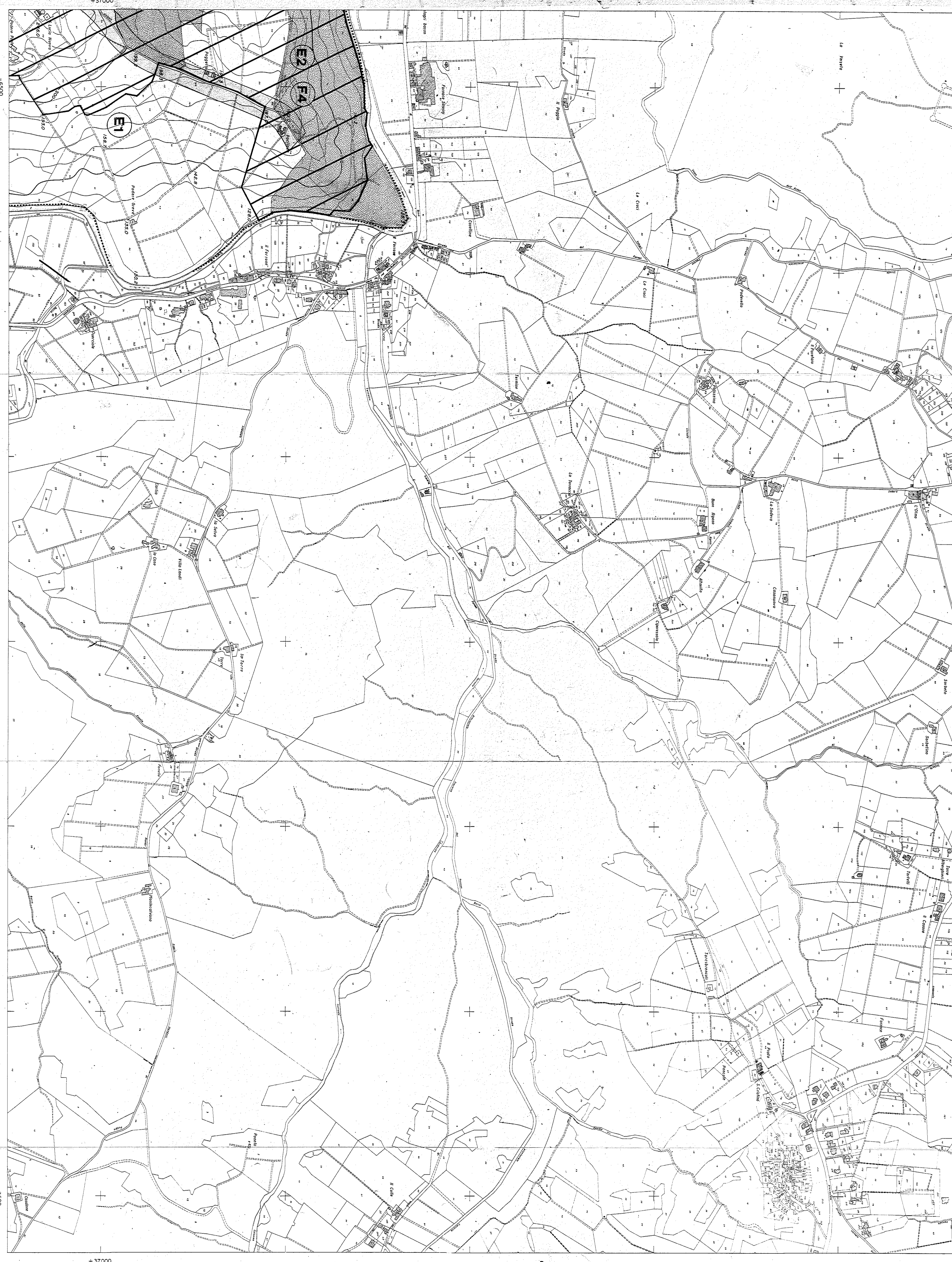

CARTA TECNICA REGIONALE
ELEMENTO N° 275123
IL FERRONE

Scala 1:5.000

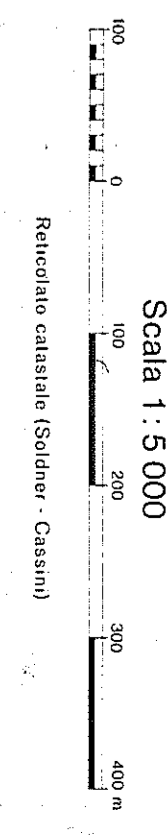

DOCUMENTI DI RIFERIMENTO

originale	X	+ 30000	+ 30000	+ 30000	+ 30000	SE
Territorio del Comune	Y	- 6100	- 3500	6100	- 3500	SE

QUADRO DI RIFERIMENTO

1	2	3	4	5	6	7	8	9	10	11	12	13	14	15	16	17	18	19	20	21	22	23	24	25	26	27	28	29	30	31	32	33	34	35	36	37	38	39	40	41	42	43	44	45	46	47	48	49	50	51	52	53	54	55	56	57	58	59	60	61	62	63	64	65	66	67	68	69	70	71	72	73	74	75	76	77	78	79	80	81	82	83	84	85	86	87	88	89	90	91	92	93	94	95	96	97	98	99	100
---	---	---	---	---	---	---	---	---	----	----	----	----	----	----	----	----	----	----	----	----	----	----	----	----	----	----	----	----	----	----	----	----	----	----	----	----	----	----	----	----	----	----	----	----	----	----	----	----	----	----	----	----	----	----	----	----	----	----	----	----	----	----	----	----	----	----	----	----	----	----	----	----	----	----	----	----	----	----	----	----	----	----	----	----	----	----	----	----	----	----	----	----	----	----	----	----	----	----	-----

FEDELI AL 50000 ROMA

202	203	204	205	206	207	208	209	210	211	212	213	214	215	216	217	218	219	220	221	222	223	224	225	226	227	228	229	230	231	232	233	234	235	236	237	238	239	240	241	242	243	244	245	246	247	248	249	250	251	252	253	254	255	256	257	258	259	260	261	262	263	264	265	266	267	268	269	270	271	272	273	274	275	276	277	278	279	280	281	282	283	284	285	286	287	288	289	290	291	292	293	294	295	296	297	298	299	300
-----	-----	-----	-----	-----	-----	-----	-----	-----	-----	-----	-----	-----	-----	-----	-----	-----	-----	-----	-----	-----	-----	-----	-----	-----	-----	-----	-----	-----	-----	-----	-----	-----	-----	-----	-----	-----	-----	-----	-----	-----	-----	-----	-----	-----	-----	-----	-----	-----	-----	-----	-----	-----	-----	-----	-----	-----	-----	-----	-----	-----	-----	-----	-----	-----	-----	-----	-----	-----	-----	-----	-----	-----	-----	-----	-----	-----	-----	-----	-----	-----	-----	-----	-----	-----	-----	-----	-----	-----	-----	-----	-----	-----	-----	-----	-----	-----	-----	-----

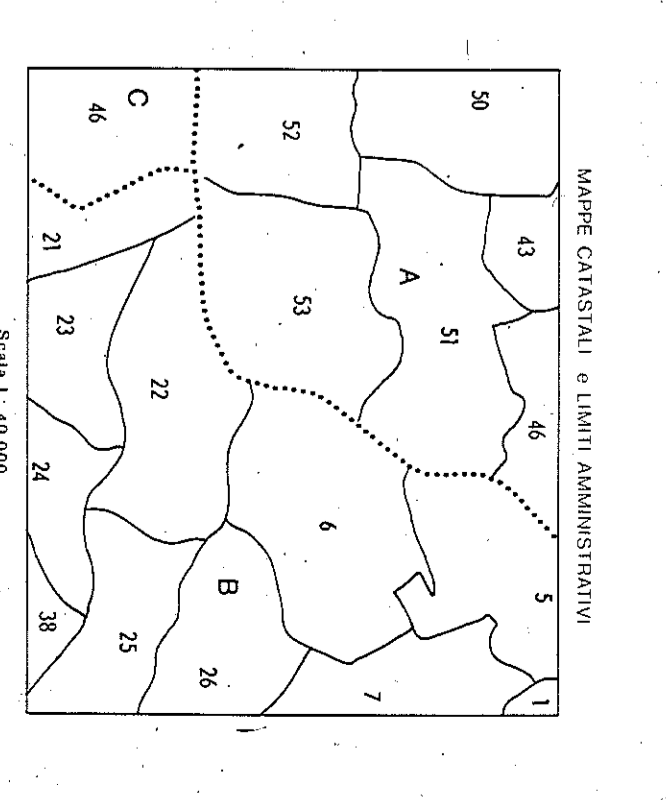

Comune	Provincia	Regione	Stato	Ultima Edizione
A. Imperia	Imperia	Liguria	1982	1982
B. Genova	Genova	Liguria	1980	1980
C. Savona	Savona	Liguria	1981	1981
D. Alassio	Alassio	Liguria	1981	1981
E. Chiasso	Chiasso	Lombardia	1981	1981

ESECUZIONE: Ingegn. Rossi Luigi S.A. - Firenze
1ª Edizione 1982